

## BORSA İSTANBUL

BİST 100 endeksi günü %2,12 düşüşle 9.419,66 puandan tamamladı. BİST 100 endeksi gün içinde en düşük 9.413,41 en yüksek ise 9.643,46 seviyesinden işlem gördü. Toplam işlem hacmi ise 114,0 milyar TL düzeyinde gerçekleşti.

En fazla işlem gören sektör endeksi 45,9 milyar TL ile BİST SINAI endeksi olurken, en fazla değer kazanan sektör endeksi %0,67 ile BİST İLETİŞİM endeksi oldu. En fazla değer kaybeden sektör endeksi ise -%4,24 ile BİST MADENCİLİK endeksi oldu.

XU100 endeksi içerisinde işlem gören 5 hissenin fiyatı yükselirken, 93 hissenin fiyatı düşmüştür. 2 hissenin ise fiyatı değişmemiştir.

Borsa İstanbul'un toplam işlem hacmi bir önceki işlem gününe göre %0,60 yükselişle (675,1 milyon TL) 114,0 milyar TL oldu. 5 günlük ortalama işlem hacmi 108,8 milyar TL düzeyinde gerçekleşirken son gün işlem hacmi ortalamaya göre %4,77 artış kaydetmiştir.

## PİYASA GÜNDEMİ

Amerika'da Ağustos ayı manşet TÜFE TÜFE %2,9'dan %2,5'e geriledi. Çekirdek enflasyon ise yıllık TÜFE %3,2 olarak gerçekleşti. İlginç olan ise, aylık çekirdek TÜFE hem beklentinin hem de önceki ay çekirdek enflasyonunun üzerinde tedirginliğe yol açtı. Veri sonrasında 25bp indirime artık kesin gözüyle bakılıyor. Bugün ABD'de ÜFE verisi takip edilecek. Bugünün diğer odak noktasında ECB faiz kararı bulunuyor. ECB'den 25bp faiz indirimi yapılmasına kesin gözüyle bakılıyor. Yılın geri kalanı için ipucu ECB başkanının açıklamalarından takip edilecek.

Yurtiçinde ise olumsuz ve önemli bir haber veya veri akışı olmamasına rağmen Borsa İstanbul dünü satıcılı tamamlayarak düşüş serisini 7.gününe taşıdı. İşlem hacminin böylesine sert bir düşüşte cılız kalmasının yanı sıra, gün sonunda ilk 5 kurum bazında ufak da olsa para girişinin olmasını dikkat çekici önemli ayrıntılar olarak değerlendiriyoruz. Bugün Borsa İstanbul için önemli bir veri akışı bulunmuyor. Grafikselsel olarak 200 günlük üssel ortalaması 9400 bölgesinden geçiyor. Gün sonunda bu hattın kırılması halinde satışların daha da derinleşebileceği ihtimali göz önünde bulundurulmalıdır.

## DÖVİZ PİYASASI

	Son	Gün %	Haf.%	Ay %
USDTRY	33,9867	-0,15	0,00	1,26
EURTRY	37,4265	-0,24	-0,63	2,25
GBPTRY	44,3777	-0,40	-0,84	3,65
EURUSD	1,1012	-0,08	-0,65	0,88
GBPUSD	1,3042	-0,28	-0,79	2,23

## DÖVİZ SEPETLERİ

	Son	Gün %	Haf. %	Ay %
Döviz Sepeti	35,8212	0,01	0,27	2,14
Dolar Endeksi (DXY)	101,8080	0,14	0,53	-1,30

## TAHVİL PİYASASI

Tahvil Faizleri	Son	Ö.Gün	Ö.Haf.	Ö.Ay
TL Referans Faiz	52,2%	52,5%	53,0%	50,0%
Türkiye 2 Yıllık	37,8%	37,9%	38,3%	38,1%
Türkiye 10 Yıllık	24,0%	23,9%	26,1%	24,0%
Almanya 10 Yıllık	2,1%	2,2%	2,2%	2,2%
ABD 2 Yıllık	3,7%	3,6%	3,8%	4,0%
ABD 10 Yıllık	3,7%	3,6%	3,8%	3,8%
ABD10y 2y Farkı	0,7bp	3,7bp	-1,4bp	-12,7bp

## EMTİA PİYASASI

Emtia	Son	Gün %	Haf. %	Ay %
Altın Ons	2.511,3	-0,20	0,70	3,29
Gümüş Ons	28,7	0,97	1,77	4,44
Brent	70,4	1,29	-3,03	-11,33
Gram Altın	2.792,7	0,06	-0,26	5,29

## BORSA İSTANBUL ENDEKSLERİ

Performans	Kapanış	İşlem Hacmi	Gün %	Haf. %	Ay %	Yb %
BİST-100	9.420	79.185.946.840	-2,1	-5,7	-4,9	26,1
BİST-30	10.348	60.065.253.531	-1,8	-6,0	-3,8	29,0
BİST Sanayi	12.702	45.852.996.403	-2,6	-4,4	-6,8	10,1
BİST Banka	13.059	16.317.158.575	-1,4	-8,6	2,0	49,8
BİST Tüm	10.829	114.013.725.172	-2,2	-5,2	-4,8	26,3
Son ve Önceki Dönem	Son	Ö. Haf	Ö. Ay	Yılbaşı	Ö. Yıl	
Yab.Takas Oranları (%)	38,71	39,02	37,88	37,95	31,32	

## BİST 100 ENDEKSİ

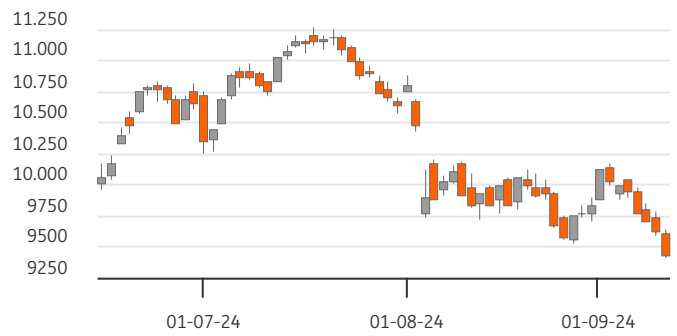

## BİST-100 EN ÇOK DÜŞENLER

	Değ.%	Kapanış	Hacim	Hacim	Kapanış	Değ.%	
SOKM	-9,26	47,50	974,9	EREGL	4.409	47,40	1,89
BRYAT	-8,32	2.172,00	840,5	BIMAS	2.257	562,50	0,45
BERA	-5,86	15,25	98,7	TCELL	2.059	98,20	1,08
ECZYT	-5,56	195,50	90,0	MGROS	862	498,25	0,91
EKGYO	-5,53	10,77	2.731,6				

## BİST-100 PARA GİRİŞİ

## BİST-100 EN ÇOK YÜKSELENLER

	Değ. %	Kapanış	Hacim	Hacim	Kapanış	Değ. %	
SKBNK	3,79	4,11	421,9	THYAO	6.194	280,00	-1,41
EREGL	1,89	47,40	4.408,8	ISCTR	4.860	12,48	-1,89
TCELL	1,08	98,20	2.058,6	EREGL	4.409	47,40	1,89
MGROS	0,91	498,25	862,1	AKBNK	4.236	55,30	-2,04
BIMAS	0,45	562,50	2.256,7	TUPRS	3.608	155,80	-2,69

## BİST-100 HACMİ EN YÜKSEKLER

	Değ. %	Kapanış	Hacim	Hacim	Kapanış	Değ. %
BİST-100		2022/12	2023/12	2024/06	3 Yıl Ort	Cari
F/K Oranı		6,07	9,52	10,15	8,6%	10,08
PD/DD Oranı		1,55	1,30	1,91	1,6%	1,90
Net Kar Marjı		10,3%	12,2%	11,8%	11,4%	26,1
Aktif Karlılığı		6,1%	4,6%	4,3%	5,0%	9,5
Özsermaye Karlılığı		32,7%	22,2%	24,1%	26,3%	27,7

Endeks ve Döviz Sözleşmeleri	Gün %	Açık Pozis. (AP)	AP Değ.
F_XU0301024	-2,23	459.849	14.930
F_XAUUSD1024	0,06	125.015	32.662
F_USDTRY0924	-0,31	972.641	147.269
F_EURUSD0924	-0,08	30.876	134
F_EURTRY0924	-0,41	8.462	1.947

Ülke	Endeks	Kapanış	Gün %	Haf.%	Ay %
ABD	S&P 500	5.554	1,1%	0,6%	3,9%
	DOW 30	40.862	0,3%	-0,3%	3,5%
	NASDAQ	17.396	2,2%	1,8%	3,9%
Fransa	CAC40	7.397	-0,1%	-1,4%	1,7%
Almanya	DAX	18.330	0,4%	-1,4%	3,4%
İngiltere	FTSE	8.194	-0,1%	-0,9%	0,3%
Japonya	NIKKEI 225	35.620	-1,5%	-3,9%	1,7%



## BİST ENDEKSLERİ DESTEK DİRENÇ - HAREKETLİ ORTALAMA - PERFORMANS TABLOSU

Endeks	Kapanış	Destekler		Pivot	Dirençler		Hareketli Ortalamalar			Performans			
		Destek 2	Destek 1		Direnç 1	Direnç 2	5 HO	20 HO	50 HO	Gün. %	Haf. %	Aylık %	Yıllık %
XU100	9.419,66	9.262,13	9.340,89	9.492,18	9.570,94	9.722,23	9.690,24	9.831,98	10.329,22	-2,1%	-5,7%	-4,9%	15,6%
XU050	8.345,53	8.209,97	8.277,75	8.408,42	8.476,20	8.606,87	8.576,35	8.712,09	9.133,60	-1,9%	-5,8%	-4,5%	17,1%
XU030	10.348,06	10.186,05	10.267,06	10.427,38	10.508,39	10.668,71	10.633,06	10.793,06	11.278,05	-1,8%	-6,0%	-3,8%	20,1%
XUSIN	12.702,34	12.436,53	12.569,43	12.818,78	12.951,68	13.201,03	13.088,85	13.299,31	13.941,72	-2,6%	-4,4%	-6,8%	-3,5%
XUMAL	10.551,31	10.362,60	10.456,96	10.645,66	10.740,02	10.928,72	10.942,25	11.006,75	11.618,30	-2,5%	-6,9%	-2,2%	31,1%
XBANK	13.058,65	12.760,06	12.909,35	13.196,84	13.346,13	13.633,62	13.546,54	13.713,24	14.428,12	-1,4%	-8,6%	2,0%	66,9%

## BİST 30 HİSSELERİ DESTEK DİRENÇ - HAREKETLİ ORTALAMA - PERFORMANS TABLOSU

Hisse	Kapanış	Destekler		Pivot	Dirençler		Hareketli Ortalamalar			Performans			
		Destek 2	Destek 1		Direnç 1	Direnç 2	5 HO	20 HO	50 HO	Gün. %	Haf. %	Aylık %	Yıllık %
AKBNK	55,30	53,90	54,60	56,00	56,70	58,10	57,87	58,79	61,57	-2,0%	-9,5%	4,4%	88,5%
ALARK	89,35	88,02	88,68	89,77	90,43	91,52	92,66	96,92	101,39	-1,9%	-7,5%	-14,2%	-27,6%
ASELS	54,90	53,17	54,03	55,62	56,48	58,07	56,40	57,05	59,74	-2,7%	-3,3%	-5,3%	32,5%
ASTOR	79,85	78,15	79,00	79,80	80,65	81,45	80,89	76,54	84,73	-0,4%	3,2%	-0,5%	-41,8%
BIMAS	562,50	549,83	556,17	563,83	570,17	577,83	552,10	556,23	571,26	0,4%	0,9%	-0,4%	111,1%
BRSAN	524,00	469,67	496,83	542,17	569,33	614,67	503,55	413,99	422,39	-4,6%	8,7%	34,4%	-19,4%
DOAS	216,00	213,20	214,60	216,70	218,10	220,20	220,92	224,48	234,27	-0,1%	-5,6%	-2,8%	-6,4%
EKGYO	10,77	10,33	10,55	10,99	11,21	11,65	11,90	11,81	11,50	-5,5%	-15,2%	0,2%	19,3%
ENKAI	47,00	45,72	46,36	47,58	48,22	49,44	49,28	48,04	45,59	-2,7%	-7,4%	6,1%	42,0%
EREGL	47,40	43,69	45,55	46,85	48,71	50,01	47,14	48,19	52,02	1,9%	-0,5%	-6,3%	3,6%
FROTO	859,50	835,83	847,67	871,33	883,17	906,83	909,00	916,15	971,35	-3,9%	-7,5%	-1,1%	3,8%
GARAN	106,20	102,73	104,47	106,63	108,37	110,53	108,96	111,35	118,41	-0,4%	-6,9%	-4,0%	121,0%
GUBRF	173,20	166,67	169,93	173,07	176,33	179,47	173,84	170,03	162,44	-0,2%	1,4%	5,7%	-51,8%
HEKTS	10,83	10,48	10,66	10,98	11,16	11,48	11,50	11,58	12,02	-3,4%	-9,4%	-5,4%	-57,7%
ISCTR	12,48	12,18	12,33	12,63	12,78	13,08	13,00	13,26	14,63	-1,9%	-8,9%	-4,1%	40,4%
KCHOL	172,30	168,30	170,30	174,30	176,30	180,30	180,26	185,51	204,23	-2,8%	-10,3%	-7,3%	25,6%
KONTR	44,00	42,24	43,12	44,88	45,76	47,52	47,45	48,69	51,45	-4,9%	-12,0%	-11,9%	-49,3%
KOZAL	21,90	21,18	21,54	22,24	22,60	23,30	23,01	24,96	23,69	-4,3%	-10,4%	-8,6%	-33,2%
KRDMD	22,30	21,65	21,97	22,21	22,53	22,77	22,50	23,62	27,51	-0,1%	-1,8%	-17,2%	-14,5%
OYAKC	61,55	59,58	60,57	62,23	63,22	64,88	64,75	67,77	71,38	-3,3%	-8,1%	-15,3%	-14,8%
PETKM	22,14	21,38	21,76	22,44	22,82	23,50	23,19	23,12	23,27	-4,0%	-4,1%	0,5%	11,1%
PGSUS	225,90	219,97	222,93	228,67	231,63	237,37	229,50	224,75	230,77	-2,7%	-3,6%	-2,6%	33,0%
SAHOL	88,60	85,60	87,10	90,10	91,60	94,60	92,22	91,12	96,95	-5,0%	-6,0%	-1,7%	47,3%
SASA	4,19	4,01	4,10	4,28	4,37	4,55	4,53	4,82	5,26	-4,6%	-13,6%	-23,7%	-35,2%
SISE	39,62	38,89	39,25	39,99	40,35	41,09	41,09	42,53	45,70	-2,7%	-6,3%	-8,7%	-26,4%
TCELL	98,20	95,23	96,72	98,18	99,67	101,13	97,35	98,80	103,67	1,1%	-1,9%	-4,5%	69,5%
THYAO	280,00	275,67	277,83	282,17	284,33	288,67	288,60	295,11	299,09	-1,4%	-7,0%	-7,2%	19,4%
TOASO	205,50	198,63	202,07	208,93	212,37	219,23	217,76	235,59	267,17	-4,5%	-11,6%	-13,5%	-24,5%
TUPRS	155,80	152,80	154,30	157,20	158,70	161,60	160,16	163,26	164,16	-2,7%	-5,6%	-4,6%	23,8%
YKBNK	29,32	28,41	28,87	29,63	30,09	30,85	30,32	30,54	30,77	-1,3%	-10,9%	7,6%	88,0%





## BİST 30 HİSSELERİ TEMEL VERİLER

Hisse	Çarpanlar		Piy.Değ.(Mn USD)		Karlılık				Büyüme			Borç.	YP
	F/K	PD/DD	Cari	Son Bilanço Dönemi	Aktif Karlılık	Özser. Karlılık	FAVÖK Marjı	Net Kar Marjı	Net Satış Çeyrek	FAVÖK Çeyrek	Net Kar Çeyrek	Net Borç /FAVÖK	Net Poz. (Mn USD)
AKBNK	4,83	1,30	8.460	10.141	1,3%	12,3%	-	33,0%	1,7%	-	-17,1%	-	432
ALARK	8,44	0,84	1.143	1.761	-2,6%	-4,1%	-13,3%	-77,6%	-26,0%	-	-	-	13
ASELS	26,33	2,23	7.365	8.136	2,8%	4,8%	26,3%	11,8%	17,6%	39,8%	49,6%	1,49	721
ASTOR	15,40	4,82	2.344	2.894	7,8%	11,3%	34,2%	12,8%	-17,9%	1,2%	6,8%	-0,66	51
BIMAS	18,81	4,09	10.048	6.795	2,9%	7,1%	4,3%	3,7%	-28,3%	-	-47,5%	1,16	-2
BR SAN	33,69	2,61	2.185	1.947	1,2%	2,6%	8,0%	2,1%	-18,7%	-4,9%	-25,7%	2,82	-77
DOAS	3,83	0,97	1.398	1.768	9,1%	15,4%	13,5%	5,1%	5,3%	10,7%	-38,2%	0,37	-28
EKGYO	-	0,56	1.204	1.124	0,5%	1,2%	18,1%	5,9%	115,1%	140,1%	4,9%	-1,15	-
ENKAI	12,96	1,15	8.296	7.520	4,2%	5,4%	25,1%	26,9%	29,9%	100,0%	35,6%	-5,36	434
EREGL	9,25	0,77	4.881	5.675	3,3%	5,4%	12,7%	8,7%	1,5%	-15,0%	-21,7%	2,55	38
FROTO	6,65	3,45	8.873	12.010	7,5%	27,4%	6,8%	5,6%	-20,7%	-32,8%	-38,6%	2,80	-2.038
GARAN	4,55	1,60	13.123	14.374	2,3%	19,2%	-	47,2%	24,2%	-	0,9%	-	849
GUBRF	-	4,00	1.702	1.647	-2,2%	-6,7%	5,4%	-6,0%	-25,1%	-66,8%	-	2,84	-159
HEKTS	-	3,38	806	985	-4,8%	-17,2%	-15,2%	-59,2%	-16,7%	-	-	-	-89
ISCTR	4,46	1,09	9.179	12.065	1,2%	11,8%	-	50,2%	-14,9%	-	7,5%	-	-173
KCHOL	11,59	0,92	12.855	17.513	0,1%	0,5%	5,6%	0,0%	6,8%	-25,3%	-88,8%	2,23	203
KONTR	38,89	6,88	841	1.004	6,4%	26,6%	23,0%	17,9%	76,6%	239,4%	-13,7%	4,72	-11
KOZAL	119,60	3,03	2.063	2.313	-0,9%	-1,0%	27,0%	-6,2%	-2,5%	-14,9%	-	-3,31	-20
KRDMD	18,89	0,56	512	748	-3,6%	-6,6%	4,7%	-8,4%	-16,4%	-65,6%	-	-0,01	-486
OYAKC	20,12	2,12	2.257	2.374	9,9%	12,8%	31,0%	22,4%	5,9%	44,8%	140,4%	-0,75	-26
PETKM	3,53	0,92	1.651	1.678	3,0%	6,6%	3,6%	9,0%	4,2%	-	79,3%	47,75	-1.180
PGSUS	5,63	1,89	3.323	3.470	0,3%	1,1%	30,4%	15,0%	52,8%	583,2%	-	3,88	-610
SAHOL	-	0,72	5.475	6.172	-0,4%	-4,1%	8,5%	-1,0%	2,2%	-25,8%	-	0,50	724
SASA	5,70	1,81	5.335	7.228	9,7%	23,4%	17,9%	19,1%	-5,3%	-16,7%	-82,0%	8,49	-2.468
SISE	10,66	0,73	3.571	4.682	1,7%	3,8%	6,3%	5,7%	-5,0%	-15,0%	-7,0%	6,26	28
TCELL	13,98	1,51	6.356	4.617	1,3%	3,0%	46,4%	8,9%	-26,8%	-27,6%	140,0%	0,79	0
THYAO	2,12	0,69	11.368	12.974	3,6%	9,0%	18,6%	16,6%	24,2%	119,8%	338,5%	1,85	-7.708
TOASO	10,57	2,57	3.023	5.176	6,2%	15,5%	12,0%	5,4%	-34,9%	-40,1%	-57,7%	-0,04	261
TUPRS	6,45	1,29	8.832	9.710	1,8%	3,6%	6,8%	2,6%	6,3%	29,0%	1.341,0%	-0,78	47
YKBNK	4,04	1,35	7.286	8.694	1,0%	10,8%	-	20,2%	-7,9%	-	-31,1%	-	235

## TEMETTÜ TAKVİMİ

Kod	Piyasa Değeri (Bin TL)	Net Kar (Bin TL)	Brüt Tem. Tutarı (Bin TL)	Tem. Dağ. Oranı	Hisse Başına Brüt Tutar	Hisse Başına Net Tutar	Tem. Verimi	Tem. Dağıtım Tarihi	Tem. Ödeme Kalan Gün	Tem. Ödeme Bilgisi
ADEL	11.465.685,00	148.945,00	150.002	34,41%	0,58	0,52	1,31%	26.09.2024	15	26.09.2024
TUPRS	300.194.754,17	5.351.345,00	43.000.000	80,26%	22,32	20,09	14,32%	27.09.2024	16	27.09.2024
BUCIM	11.100.000,00	304.891,66	100.000	5,46%	0,07	0,06	0,90%	30.09.2024	19	30.09.2024
ESCAR	21.624.975,00	301.192,33	217.200	16,98%	4,00	3,60	1,00%	01.10.2024	20	Avans : 07.11.2023 - 01.10.2024 - 26.06.2024
SOKM	28.181.275,38	164.698,96	1.500.000	33,74%	2,53	2,28	5,32%	01.10.2024	20	Taksit : 01.10.2024 - 01.07.2024
BOBET	7.212.400,00	50.822,06	570.000	40,59%	1,50	1,35	7,90%	07.10.2024	26	Taksit : 07.10.2024 - 07.08.2024 - 07.05.2024
OBAMS	16.607.169,73	314.638,30	308.501	24,12%	0,64	0,58	1,86%	15.10.2024	34	15.10.2024
SANFM	3.600.000,00	18.924,94	3.000	6,83%	0,02	0,02	0,08%	15.10.2024	34	15.10.2024
GRSEL	13.790.400,00	722.493,73	40.000	3,69%	0,39	0,35	0,29%	21.10.2024	40	Taksit : 21.10.2024 - 20.06.2024
BRKSN	912.288,00	19.458,71	5.200	7,37%	0,17	0,15	0,57%	22.10.2024	41	Taksit : 22.10.2024 - 25.07.2024



## ŞİRKETLERDEN HABERLER

TKFEN	11.09.2024 21:59 Tekfen Holding A.Ş. Payların Geri Alınmasına İlişkin Bildirim <a href="#">Haberin Devamı</a>
PSGYO	11.09.2024 19:32 Pasifik Gayrimenkul Yatırım Ortaklığı A.Ş. Pay Geri Alım İşlemi <a href="#">Haberin Devamı</a>
USAK	11.09.2024 19:17 Uşak Seramik Sanayi A.Ş. 30 Haziran 2024 Yönetim Kurulu Faaliyet Raporu <a href="#">Haberin Devamı</a>
KOCMT	11.09.2024 18:34 Koç Metalurji A.Ş. Kâr Payı Dağıtımına İlişkin Genel Kurul Kararı <a href="#">Haberin Devamı</a>
ENERY	11.09.2024 18:34 Enerya Enerji A.Ş. Halka Arzdan Elde Edilen Fonun Kullanım Yerlerine İlişkin Rapor Hk <a href="#">Haberin Devamı</a>
KBORU	11.09.2024 18:33 Kuzey Boru A.Ş. 1 Ocak - 30 Haziran 2024 Dönemine Ait Faaliyet Raporu <a href="#">Haberin Devamı</a>
AHGAZ	11.09.2024 18:32 Ahlatcı Doğal Gaz Dağıtım Enerji Ve Yatırım A.Ş. Halka Arzdan Elde Edilen Fonun Kullanım Yerlerine İlişkin Rapor Hk <a href="#">Haberin Devamı</a>
VERUS	11.09.2024 18:30 Verusa Holding A.Ş.,Verusaturk Girişim Sermayesi Yatırım Ortaklığı Anonim Şirketi VERTU Pay Alım Bildirimi <a href="#">Haberin Devamı</a>
KOCMT	11.09.2024 18:27 Koç Metalurji A.Ş. Kar Dağıtım Politikasının Genel Kurulda Onaylanması <a href="#">Haberin Devamı</a>
KOCMT	11.09.2024 18:22 Koç Metalurji A.Ş. 2023 Yılına Ait Olağan Genel Kurul Toplantısı Sonuçları <a href="#">Haberin Devamı</a>
ALGYO	11.09.2024 18:21 Alarko Gayrimenkul Yatırım Ortaklığı A.Ş. Bedelsiz Sermaye Artırımı Tescili ve Bedelsiz Pay Alma Tarihi <a href="#">Haberin Devamı</a>
KRVGD	11.09.2024 18:17 Kervan Gıda Sanayi Ve Ticaret A.Ş. 11.09.2024 TARİHLİ PAY GERİ ALIMI HAKKINDA, <a href="#">Haberin Devamı</a>
IZMDC	11.09.2024 18:15 İzmir Demir Çelik Sanayi A.Ş.,İzdemir Enerji Elektrik Üretim A.Ş. 11.09.2024 Tarihli IZMDC Pay Geri Alım İşlemleri <a href="#">Haberin Devamı</a>
ISSEN	11.09.2024 18:13 İşbir Sentetik Dokuma Sanayi A.Ş. Faaliyet Raporu Hakkında <a href="#">Haberin Devamı</a>
HFP	11.09.2024 18:07 Hedef Portföy Yönetimi A.Ş.,Ahes Gayrimenkul Yatırım Ortaklığı A.Ş. Pay Alım Satım Bildirimi Hk <a href="#">Haberin Devamı</a>
CCOLA	11.09.2024 18:07 Coca-Cola İçecek Anonim Şirketi Pay Alım Satım Bildirimi <a href="#">Haberin Devamı</a>
AKSEN	11.09.2024 17:20 Aksa Enerji Üretim A.Ş. Mersin Depolamalı Rüzgar Enerjisi Santrali Yatırımı Hakkında <a href="#">Haberin Devamı</a>
INVEO	11.09.2024 16:55 Inveo Yatırım Holding Anonim Şirketi,Türkiye İş Bankası A.Ş.,Pınar Süt Mamulleri Sanayii A.Ş.,Sarkuysan Elektrolitik Bakır Sanayi Ve Ticaret A.Ş.,Dyo Boya Fabrikaları Sanayi ve Ticaret A.Ş.,Zorlu Enerji Elektrik Üretim A.Ş.,Türkiye Halk Bankası A.Ş.,Lider Faktoring A.Ş.,Arzum Elektrikli Ev Aletleri Sanayi ve Ticaret A.Ş.,Bereket Varlık Kiralama A.Ş.,Fibabanka A.Ş.,KT Kira Sertifikaları Varlık Kiralama Anonim Şirketi,Pasha Yatırım Bankası A.Ş.,Şeker Faktoring A.Ş.,Tam Finans Faktoring Anonim Şirketi,Tera Yatırım Menkul Değerler A.Ş.,Yapı Kredi Yatırım Menkul Değerler A.Ş.,Trive Yatırım Menkul Değerler A.Ş.,Merkezi Kayıt Kuruluşu A.Ş.,Opet Petrolcülük A.Ş.,Halk Varlık Kiralama A.Ş.,Nurul Holding A.Ş.,QNB Finans Varlık Kiralama A.Ş.,Emlak Katılım Varlık Kiralama A.Ş.,Dünya Varlık Yönetim A.Ş.,Emlak Varlık Kiralama A.Ş.,Doğan Trend Otomotiv Ticaret Hizmet Ve Teknoloji A.Ş. Borçlanma Araçları, Yatırım Fonları ve Varant İtf/Kupon/Getiri/ Nakdi Uzlaş Ödeme İşlemleri <a href="#">Haberin Devamı</a>
GLYHO	11.09.2024 09:06 Global Yatırım Holding A.Ş. Pay Alım Satım Bildirimi <a href="#">Haberin Devamı</a>
SOKM	10.09.2024 21:10 Şok Marketler Ticaret A.Ş. Ara Dönem Faaliyet Raporu <a href="#">Haberin Devamı</a>



## ING Yatırım Menkul Değerler A.Ş.

**Unvan** : ING Yatırım Menkul Değerler A.Ş.  
**Adres** : Reşit Paşa Mahallesi Eski Büyükdere Cad. No:8 Kat:10 34467 Sarıyer/İstanbul  
**E-Posta** : ingyatirim@ingyatirim.com.tr  
**Tel** : 0850 222 0 600

## YASAL UYARI

Bu Bülten; bir veya daha fazla sermaye piyasası aracı veya bunları ihraç eden ortaklıklar ve kuruluşlar ile piyasa eğilimleri hakkında, belirli bir kişiye veya mali durumları, risk ve getiri tercihleri benzer nitelikteki bir gruba yönelik olmamak kaydıyla, ING Yatırım Menkul Değerler A.Ş. müşterilerine ve/veya dağıtım kanallarına yönelik olarak ING Yatırım Menkul Değerler A.Ş.'nin anlaşmalı olduğu dışarıdan hizmet sağlayıcı kuruluşlar tarafından hazırlanmakta olup, Bu Bülten içerisinde sunulan bilgi, analiz, veri ve yorumlar yatırım danışmanlığı faaliyeti kapsamında değildir. Bu Bülten; genel nitelikte yorum ve tavsiye sunulması amacıyla, sermaye piyasası araçlarının mevcut veya gelecekteki fiyat veya değerlerine ilişkin araştırmalardan veya diğer bilgilerden yararlanılarak genel yatırım tavsiyesi olarak hazırlanmaktadır. Yatırım danışmanlığı hizmeti, yetkili kuruluşlar tarafından kişilerin risk ve getiri tercihleri dikkate alınarak kişiye özel sunulmakta olup, genel yatırım tavsiyeleri ise kişiye özel olmayan yatırım stratejileri veya tavsiyeleri içermektedir. Bu sebeple, Bu Bülten içerisinde sunulan bilgi, analiz, veri ve yorumlar mali durumunuz ile risk ve getiri tercihlerinize uygun olmayabileceği gibi, sadece Bu Bülten'e dayanılarak yatırım kararı verilmesi beklentilerinize uygun sonuçlar doğurmayabilir.

